

Appartement in Dortmund (südl.Mitte)



Hainallee 18

44137 Dortmund, Innenstadt

Zimmer: 1,00
Wohnfläche ca.: 27,00 m²
Kaltmiete: 245,00 EUR (zzgl. Nebenkosten)
Scout-ID: 58936486

Ihr Ansprechpartner:

HaSche Hausverwaltung Schenk GmbH

Hans Heinrich Schenk

E-Mail: hausverwaltung-schenk@gmx.de

Tel: 0172-2821573

Mobil: 0172-2821573

Fax: 0231-47136

Wohnungstyp: Dachgeschoss
Nutzfläche ca.: 27,00 m²
Etage: 4
Etagenanzahl: 4
Schlafzimmer: 1
Badezimmer: 1
Einbauküche: Ja
Objektzustand: Vollständig renoviert
Baujahr: 1962
Qualität der Ausstattung: Normal
Letzte Modernisierung/
Sanierung: 2011
Heizungsart: Zentralheizung
Befeuerungsart: Gas
Bezugsfrei ab: sofort

Nebenkosten: 39,00 EUR
Heizkosten: 31,00 EUR (Heizung /
Warmwasser)
Kaution: 2 Monatsnettomieten

Appartement in Dortmund (südl.Mitte)



Hainallee 18
44137 Dortmund, Innenstadt

Zimmer: 1,00
Wohnfläche ca.: 27,00 m²
Kaltmiete: 245,00 EUR (zzgl. Nebenkosten)

Objektbeschreibung:

Helle 1,5 Zimmer Wohnung im 4. OG (Dachgeschoß);
Haus mit 9 Wohneinheiten.
Bevorzugte Lage direkt hinter dem Stade-Wäldchen in
der Nähe zum Westfalenpark gelegen.

Ausstattung:

eingerrichtete Küche mit Herd, Kühlschrank,
Dunsthäube. Die Wohnung ist mit Rohfaser hell
gestrichen.
Der Wohn/Schlafraum ist mit Laminat versehen.

Sonstiges:

geeignet für Alleinstehende, Student/in
Im Mietpreis enthalten ist eine eingerrichtete Küche.
Wohn/Schlafraum ca. 12,51 m²
Küche ca. 7,58 m²
Dusche/WC ca. 3,28 m²
Diele ca. 4,07 m²

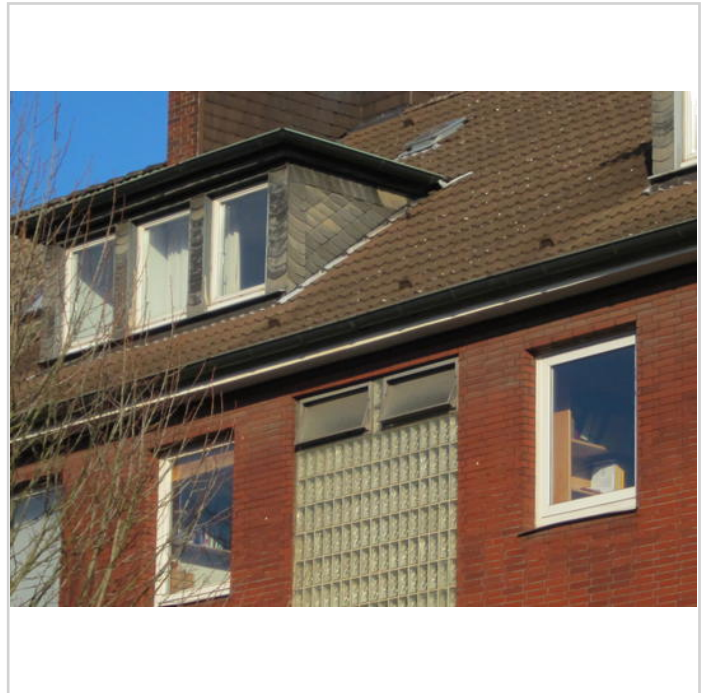

Dachgeschoßwohnung



Hausansicht Hainallee



Wohn/Schlafraum

Appartement in Dortmund (südl.Mitte)



Hainallee 18
44137 Dortmund, Innenstadt

Zimmer: 1,00
Wohnfläche ca.: 27,00 m²
Kaltmiete: 245,00 EUR (zzgl. Nebenkosten)



Wohn/Schlafrum



Küche m. Essecke



eing. Küche



Küche mit Essecke

Appartement in Dortmund (südl.Mitte)



Hainallee 18
44137 Dortmund, Innenstadt

Zimmer: 1,00
Wohnfläche ca.: 27,00 m²
Kaltmiete: 245,00 EUR (zzgl. Nebenkosten)



Badezimmer Toilette u. Dusche)

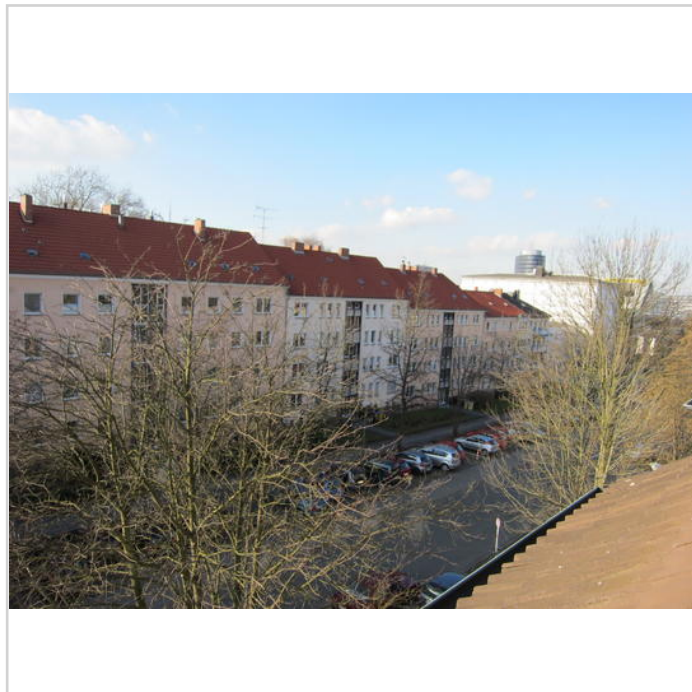

Blick a. Fenster nach Norden

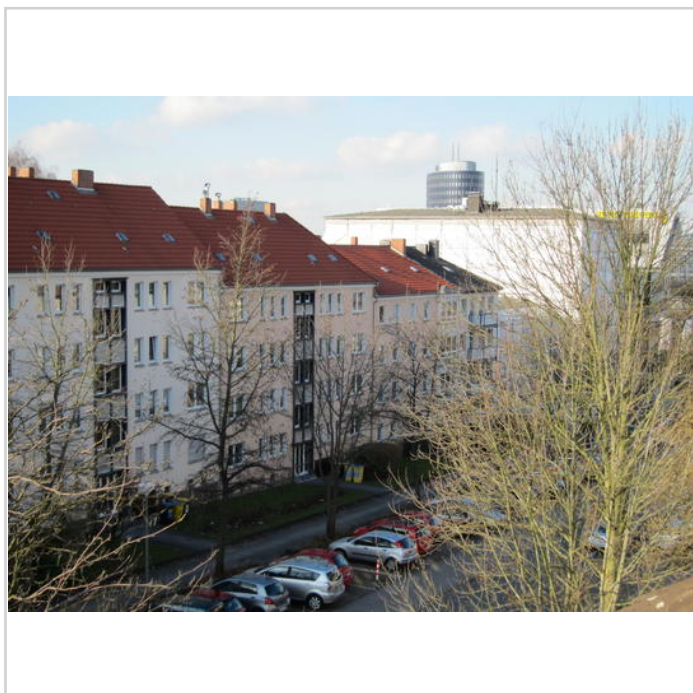

Blick aus Fenster

Appartement in Dortmund (südl.Mitte)



Hainallee 18

44137 Dortmund, Innenstadt

Zimmer: 1,00
Wohnfläche ca.: 27,00 m²
Kaltmiete: 245,00 EUR (zzgl. Nebenkosten)

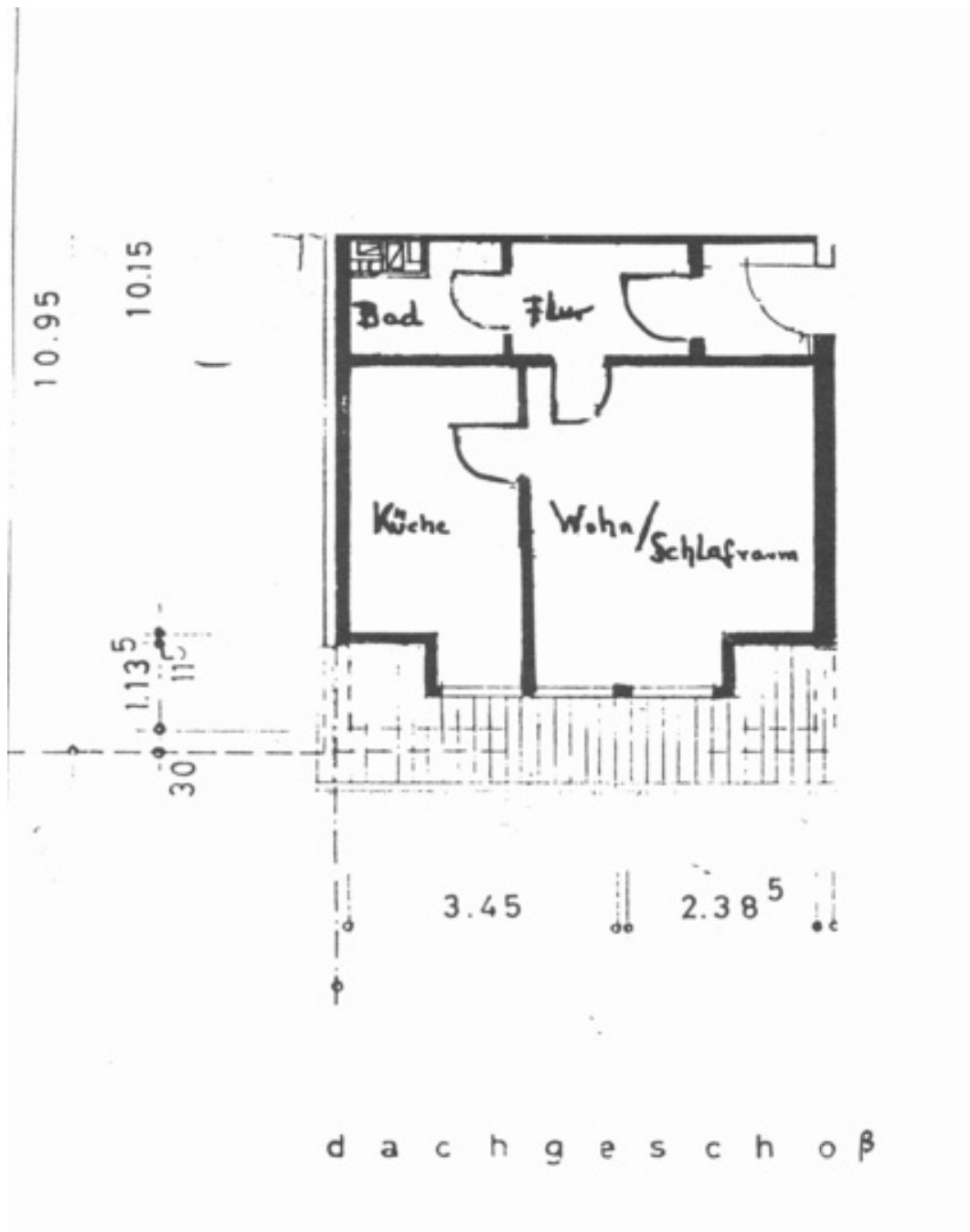

IMG